

Koltnyt



Gratis

Redaktionen:

Kirsten Hedegaard (ansvarshavende)
e-mail: kirstenhedegaard@post.tele.dk

Mariann Dalgas
e-mail: mariann.dalgas@lite.dk

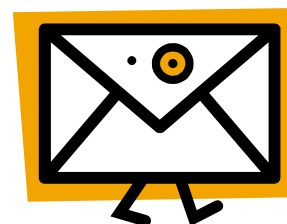

Deadline for indlæg til næste nr. er 20. juli 2019 sendes på mail til kirstenhedegaard@post.tele.dk eller afleveres i Caféen på Koltgården. Koltnyt nr. 3 – 7. årg. udkommer i august 2019

NB

”**Koltnyt**” kan læses på :
Fællesrådets hjemmeside www.kolthasselager.dk
og på ”www.Lokalcenter Koltgården” derefter klik på ”centerråd”.

Kørsel ud i det blå eller til lokalcenter arrangementer

Borgere over 60 år, der ikke kan benytte Flex taxi eller anden form for transport kan tilbydes køreture ud i det blå om torsdagen sammen med andre borgere, der er tilknyttet lokalcentret
Klippekort kan købes i cafeen.



Centerrådet for lokalcenter Koltgården

SIDEN SIDST.....

Det er tid til at få brugt noget af overskuddet fra MARKEDSDAGEN og efter beboerne i ældreboligernes egne ønsker skal det omsættes i middage i Caféen.

Den første middag, med 18 deltagere, fandt sted den 8. februar kl. 12.30 og bestod af forloren hare, dessert, kaffe, småkager og lidt sødt. Vi sluttede af med et helt specielt bankospil, hvor næsten alle fik gevinst

Den næste middag, også med 18 deltagere, løb af stablen den 14. marts. Her blev der serveret kalvefrikassé, citronfromage, kaffe og småkager. Dernæst blev der gætte sange som vi sang

Til begge middage blev der serveret rødvin og hvidvin efter behag

Den 12. februar var der foredrag af Kim Saggild om hans tur på Caminoen m.m

Jeg kan ikke fortælle noget om den dag da jeg ikke selv var der

Der har været suppeaften med ca. 50 personer til gullaschsuppe og aspargessuppe med hjemmebakket brød, kaffe og småkager. Som sædvanlig dejlig mad fra Sandra's køkken En aften hvor der er meget social samvær på tværs

Vi har haft besøg af Poul Smedegård Andersen og der var god tilslutning til hans foredrag og lysbilleder om Monica Wichfeld og hendes indsats i den danske frihedskamp

Kelds Kulinariske Kapel ca. 15 musikere som underholdt med violin, guitarer og harmonika og jo selvfølgelig kaffe og kage

Karsten Holm stod for underholdningen den 26. marts. Han sang og fortalte meget om Kim Larsens liv og musik. Efter kaffen fik vi et causeri af andre musikalske kunstnere. Alt i alt en dejlig eftermiddag

Centerrådet for lokalcenter Koltgården

Men for at tirsdagsåben kan stille op med alle disse kunstnere, må vi ikke glemme vore bankospil, for det er disse bankodage der betaler kunstnerne.

Markedsdagen, som vi plejer at afholde en gang i løbet af sommeren, kræver mange frivillige hænder og disse hænder skal vi have fat i.

For vi (Centerråd og Tirsdagsåben) har kun 2 hænder hver og der er kun 24 timer i døgnet.

Vi skal bruge alle dem vi kan skaffe, helst ca. 20 personer til mange forskellige opgaver og jo flere vi er jo mindre bliver presset på den enkelte

SÅ KOM UD AF BUSKEN OG VÆR MED TIL AT SKABE DET OVERSKUD DER KAN GIVE GLÆDE TIL VORE BORGERE PÅ KOLTGÅRDEN

Inger Lise Casper
Formand for Centerrådet

Markedsdagen lørdag 7. september 2019

Der er et planlægnings møde onsdag den 15. maj kl. 9.00 på Koltgården, hvor de der har lyst til at være med til at arrangere, bedes møde op. Er der ikke tilslutning nok, vil markedsdagen ikke blive gennemført i år.

Hilsen Kirsten Hedegaard



Præsentation af ny Viceområdechef i Område Syd

Jeg, Anne Juul Sørensen, er tiltrådt som Viceområdechef i Område Syd den 1. Januar 2019.



Jeg har 25 års ledelseserfaring fra kommunal regi, hvoraf 19 år har været som chef inden for velfærds-områderne Sundhed og Ældre. Jeg har desuden undervist på Viborg Sygeplejeskole i tre år. Min basisuddannelse er sygeplejerske, og jeg har løbende opkvalificeret mig og senest gennemført en master i offentlig ledelse.

Jeg kom til MSO, Aarhus kommune i 2017, først som ledelseskonsulent og det sidste 1 1/2 år har jeg været viceområde-chef i Område Viby Højbjerg. Forud herfor har jeg bla. været Områdechef i Vejle i 7 år og Ældrechef i Odder kommune i 10 år.

Det var i Vejle kommune jeg først stiftede bekendtskab med EDEN-filosofien i 2004, hvor jeg var så heldigt at deltage i et 3 dages kursus med grundlægger Bill Thomas og deltog i en studietur til USA. Derfor er derfor også med stor glæde, at EDEN er den bærende kultur på plejehjem i Område Syd. Det vil jeg glæde mig til at blive en del af!

I Odder kommune var jeg nærmeste kontakttled til kommunens Aktivitetshus for ældre, og havde et fantastisk godt samarbejde med de mange frivillige her.

Min ledelsesstil er dialogorienteret, involverende, åben og ligetil. Jeg har et positivt livssyn og tror på, at vi "*sammen når længst*".

Områdechef Morten Ilsøe og jeg har en række fælles ansvarsområder, men også delt nogle områder imellem os, hvor de nedenstående kan have interesse for jer. Morten Ilsøe har den tætteste kontakt til råd på lokalcentre, samt ansvar for bl.a. frivillighed, bygninger/lokaler og arealer, og jeg har det social- og sundhedsfaglige ansvar, herunder forebyggelsesindsatsen.

Jeg ser frem til et givende og frugtbart samarbejde i hele Område Syd og kan træffes på telefon: 2913 2644 eller på mail saj@aarhus.dk

Mange venlige hilsner
Anne Juul Sørensen
Viceområdechef, Område Syd.

Kunst og kultur

Kunst og kultur afholder generalforsamling torsdag d. 2. maj kl. 19.00 på Koltgården. Husk at vi udlodder den indkøbte kunst denne aften. Det bliver vores kirkesanger og organist som underholder denne aften.

I maj udstiller Lene Daugaard malerier og tegninger.

Med venlig hilsen
Susanne Eske



Hvor heldig kan man være, jeg fik chance for at komme på bustur for første gang med "min bus 😊".

Turen gik til Jelshøj hvor vi så en fantastisk udsigt, derefter til Sydhavnen, hvor der er mange nye firmaer og store containere. Så gik turen til Århus Ø med alle de store bygninger, den ene større end den anden og et meget tæt byggeri. Utroligt at der bor så mange dernede uden indkøbs muligheder. Men de kommer jo når Generationernes hus bliver færdigt, hvor der både er plejehjem børnehaver, boliger og supermarked. Kaffe og kage blev indtaget på Ega Marina i flot solskinsvejr. En rigtig dejlig tur. Det er skønt at der er frivillige chauffører og hjælpere der vil arrangere ture for de borgere der ikke selv kan komme ud og se naturen og alt det der sker i vores skønne by. En stor tak til jer.

Kirsten Hedegaard

Husk

Når I låner lokalerne på Koltgården, skal der være ryddet op og gulvet gjort rent, når I forlader det. Der er en håndstøvsuger, kost og fejeblad i rummet med stole og borde.

Tirsdagsåben fra kl. 13.30 – 15.30

MAJ

- 07.05.2019 BANKO
Pris for kaffe m/brød kr. 20,00
- 14.05.2019 Musikunderholdning m/
Bøgeskovhus Orkestret
Pris for kaffe m/brød kr. 20,00
- 21.05.2019 Film om John Mogensens liv m/
Bl.a. Rasmus Bjerg og m.fl.
Pris for kaffe m/brød kr. 20,00
- 28.05.2019 LØVSPRINGSTUR, kl. 10.00-17.00
Turen går til Gjerrild Kro, hvor vi spiser frokost.
Derefter ud i det blå
Pris kr. 150,00 – max 50 personer
Billetsalg 7/5 og 14/5 fra kl. 12.30
- 04.06.2019 BANKO
Pris for kaffe m/brød kr. 20,00
- 11.06.2019 SÆSONAFSLUTNING med Århus
Promenadeorkester
Pris kr. 50,00 incl. 1 gl. vin, chips, kaffe og lagkage

JULI

02.07. 2019 SOMMERBANKO

Vi ønsker alle en rigtig god sommer og på gensyn

AUGUST

13.08.2019 Banko
Pris for kaffe kr. 20,00

Fra LOKAL arkivets gemmer

Fortsættelsen af lokalhistorikeren Gunnar Foghs beretning om blandt andet Ormslev præstegårds jorde.

Nu er den gamle præstegård borte og er erstattet af en moderne præstebolig.

Ormslev præstekald var en af de største i Jylland. Der måtte jo være en stor tiendeydelse af korn efter katitalstakst af den store kommunes jord. I 1903 var jeg, som bestyrer for en gårdsmandsenke, med til et tiendegilde i præstegården hos provst Gudme. Efter tilsendt tiendeseddel, mødte vi i præstegården og i provstens kontor betalte vi tiendeydelsen. Provsten sagde så: Vær så god, at gå ind og få noget at leve af. Vi gik ind i den næste stue, og ved de veldækkede borde forsynede vi os så med mad, og en snaps fik vi vel også. Derfra kom vi ind i en anden stue, hvor vi fik kaffe og piben stoppet med Wolleknaster eller Schmalfelds Melange. Det var forskelligt hvor meget hver tiendeyder skulle betale, lig fra 13 øre til flere hundrede kroner.

På præstegårdsmarken lå en stor kæmpehøj kaldet præstehøjen, den er nu sløjfet.

På Svaneborgs mark nær Edslev skel ligger Karens Høj. Det er en stor fredet høj, der ligger højt med en vid udsigt, hvorfra man kan se følgende kirker: Ormslev, Kolt, Bering, Astrup, Blegind, Hørning, Adslev, Storning, Skivholme, Framlev, Harlev og Aarslev.

Navnet Karens Høj, har den efter en gammel fortælling om en pige fra Edslev, der fødte i dølgsmål og derfor blev halshugget på denne høj og derefter begravet i et trebundet skel ikke langt fra højen ved Svanlev Mose, hvor Aabo og Ormslev by skel mødtes med Edslev by skel. Så var man sikker på, at hun ikke gik igen.

Ikke langt fra Karens Høj, men også på Olaf Foghs mark, lå en anden kæmpehøj. Den er nu sløjfet.

Lærer J. Kr. Bertelsen i Ormslev oprettede i firserne (1880`erne) en højskole, men da den kun var beregnet på hjemmeboende elever, var dens levetid ret kort. Højskolen havde til huse, der hvor slagter Poulsen nu bor. Tæt nord derfor er en meget stor grusgrav, hvor der er grus af en særlig art, der er meget efterspurgt.

Fra LOKAL arkivets gemmer

Ormslev Skole lå midt i byen. Den er flere gange blevet ombygget og udvidet, men efter der er blevet bygget centralskole i Hasselager, benyttes den ikke mere til skole. Før 1880, da der var læbælter omkring købstæderne, måtte der ikke være købmandsforretninger inden for den afstand. Der blev derfor oprettet en brugsforening med Rasmus Madsen som uddeler. Den ophørte dog efter et kort åremål. Der blev nu oprettet et bageri i ejendommen, og skomager N. r. Nielsen flyttede også ind. Huset brændte i 1898 og gav betydelige tab for brandlidte.

Omkring ved samme tid brændte fattighuset, der lå lige over kroen. Da branden opstod, var der en meget tæt tåge over byen, så beboerne kunne nok lugte der var brand, men kunne ikke finde hvor det brændte. I huset boede Stine i fattighuset, slagter An, der gik rundt og solgte hvedebrød og Stabejser Metmari. Hun var særlig glad for, at det ikke var i hendes ende, det begyndte. Ved siden af fattighuset havde Ferdinands hustru en høkerhandel, som hun passede godt, mens hendes mand Ferdinand Bertelsen, der var murer, var på arbejde.

Næste gang: Fortsættes med høkeren, kappellanerne, de lagde krykkerne ved Ormslevs hellige kilde og meget andet.

Hanna Thinesen, Ormslev Kolt Lokalhistoriske Samling

Kolt Genbrug holder åbent

Mandag, tirsdag, onsdag, torsdag og fredag fra kl. 12.00 – 17.00

Alle er velkommen til at kikke ind.



Gudstjeneste på Koltgården i Caféen

Torsdag den 2. maj kl. 13.45 – 15.00

Torsdag den 6. juni kl. 13.45 – 15.00

Juli og august ingen gudstjenester

Efter gudstjenesten er der kaffe.

Alle er velkommen

Damemadholdet

besøgte sidste år Friplejehjemmet i Tranbjerg/Slet, der drives af Danske Diakoner.

Fornylig var vi igen ude på besøg - denne gang Bøgeskovhus, der drives af Forenede Care.

Besøget indledtes med en introduktion til, hvorledes hjemmet er drevet i dag. Derefter fik vi en rundvisning i huset, var endda inde og se en lejlighed. Vi spiste stjernesnud og blev underholdt af Carsten Hjorth, der var "altmuligmand" på hjemmet med det formål at sætte lidt kolorit på hverdagen for beboerne.

På vores rundgang så vi bl.a. en genbrugsbutik spækket med alverdens ting, hvoraf noget var doneret fra butikker, vi så en klinik, hvor man kunne få massage og ordnet sine fødder af en fodplejer (alle, også os fra Kolt kunne frit benytte sig af tilbuddene- blot ring og aftale tid). Kunne det være inspiration til at oprette noget lignende her på Koltgården ???

Det var for os alle en meget positiv oplevelse - set i lyset af tidligere tiders negative omtale. Det skal lige nævnes, at deres frivillige koordinator stod for besøget, og det gjorde hun rigtig godt, så det skal hun ha` stor tak for.

Ruth Iversen.

Bering Valgmenighed maj- august 2019

05.05 kl. 10.00	Gudstjeneste MB - <i>Kirkekaffe</i>
11.05 kl. 10.00	<i>Markedsdag</i>
11.05 kl. 11.00	Musikandagt MB
26.05 kl. 10.00	Gudstjeneste KH
02.06 kl. 08.00	<i>Menighedsudflugt til Christiansfeld</i>
09.06 kl. 10.00	Pinse MB
23.06 kl. 10.00	Gudstjeneste
23.06 kl. 19.00	<i>Sct Hans Båltaler Anette Rod</i>
07.07 kl. 10.00	Gudstjeneste MB - <i>Kirkekaffe</i>
04.08 kl. 10.00	Gudstjeneste KH - <i>Kirkekaffe</i>
18.08 kl. 10.00	Gudstjeneste MB

MB Margrethe Barfoed, KH Kjeld Holm,

Kolt Kirke



Lørdag	04.05	kl. 12.00	Dåbsgudstjeneste	GA
Søndag	05.05	kl. 10.30	Gudstjeneste	GA
Søndag	12.05	kl. 10.30	Gudstjeneste	GA
Fredag	17.05	kl. 09.00	Bededag	JTJ
Fredag	17.05	kl. 11.00	Bededag	JTJ
Søndag	19.05	kl. 11.00	Gudstjeneste	JTJ
Søndag	26.05	kl. 10.30	Gudstjeneste	GA
Torsdag	30.05	kl. 10.30	Kr. Himmelfart	JTJ
Søndag	02.06	kl. 10.30	Gudstjeneste	JTJ
Søndag	09.06	kl. 07.30	Morgenvandring og Gudstjeneste	GA
Søndag	16.06	kl. 14.00	Dåbstræf	JTJ
Søndag	23.06	kl. 19.30	Sct. Hans m/bål	JTJ
Søndag	30.06	kl. 10.30	Gudstjeneste	GA
Lørdag	06.07	kl. 12.00	Dåbsgudstjeneste	
Søndag	14.07	kl. 10.30	Højmesse	GA
Søndag	21.07	kl. 10.30	Højmesse	GA
Søndag	28.07	kl. 10.30	Højmesse	JTJGA

JTJ= Jakob Thorup Jensen, GA= Gitte Adelgaard

Arrangementer i Kolt Kirke

Søndag	26.05	Efter gudstjeneste – Frokost
Tirsdag	11.06	Sommerkoncert med ny kammerkor
Søndag	23.06	kl. 17.00 Sankt Hans Bål for børn/voksne The Grandfætters underholder

Kolt Kirke KIRKEBIL / TAXA

Ældre og gangbesværede i Kolt Sogn er velkommen til at bestille en kirkebil både til gudstjenester og til andre kirkelige arrangementer i Kolt Kirke. Bestil kirke bilen ved at rette henvendelse til Kirkekontoret på tlf.: 3050 2716 senest torsdag kl. 10.30. Kolt Kirkes menighedsråd.
Læs mere om Kolt Kirke på www.koltkirke.dk

Herrefrokost lørdag den 13-04-2019 kl 12.30 på Koltgården.

Det blev et brag af en herre frokost – 25 glade mænd mødte op og satte sig til et veldækket bord, med meget mad og mange våde varer, det blev en eftermiddag som de sent vil glemme. Og der var ingen tvivl om at det skulle gentages, så der var straks nogle mænd der meldte sig til at arrangere det næste gang. Rigtig positivt.



Skønne
serverings-
damer



God stemning
og højt humør



Område Syd

Skovlundgårdsvej 51, 8260 Viby J

Tlf.: 87 13 16 00 / E-mail: omraade-syd@mso.aarhus.dk

<http://www.aarhus.dk/omraadeSyd>

Lokalcenter Koltgården

Kunnerupvej 196, Kolt, 8361 Hasselager

Faciliteter: café, dagcenter og sundhedsklinik

Caféen Koltgården

Åbningstider: Hverdage kl. 9.30-12.45.

Tlf.: 21 17 14 15

Caféen tilbyder: morgenmad, middagsmad, eftermiddagskaffe og et mindre udvalg af kioskvarer.

Dagcenter, Område Syd

Åbningstider:

Mandag og onsdag kl. 10.00-15.00

Tirsdag kl. 10.30-15.00

Torsdag og fredag kl. 10.00-13.00

Tlf.: 21 17 11 26 (telefontider: hverdage kl. 8.00-9.30)

Dagcentret er et aflastningstilbud til ægtefæller/samlevende.

Formålet med dagcentret er at hjælpe borgerne til at kunne blive længst muligt i eget hjem. Læs mere om dagcentret på hjemmesiden.

Sundhedsklinik Koltgården

Åbningstider: tirsdag og fredag kl. 9.00-13.00

Tlf.: 87 13 43 00 (telefontider: tirsdag og fredag kl. 8.00-9.00)

Sundhedsklinikken henvender sig til: ældre, som har brug for råd, vejledning eller lægeordineret behandling; borgere med nedsat fysisk eller psykisk funktionsevne; pårørende og personale.

Demensnøgleperson Lone Ø. Kristensen tlf. 51 71 54 28

Område Syd

Frivilligkonsulent – endnu ingen ansat

Mobil nr.: 51 64 89 77. Som frivillig lærer du både nye mennesker at kende og får mulighed for at yde en indsats for dit lokalsamfund. Kontakt frivilligkonsulent, hvis du har lyst til at høre mere om at være frivillig i Område Syd.

Centerrådet på Koltgården

Formand: Inger Lise Casper, mob.: 26 22 14 27

e-mail: inlijeca@gmail.com

Næstformand Anders Kjær Jensen, tlf. 86283292

e-mail: elsebethanders@gmail.com

Centerrådet er et aktivt organ, som selvstændigt og i samarbejde med frivilligkonsulenten laver aktiviteter for borgerne i lokalområdet og for beboere i pleje- og ældreboliger, som er knyttet til lokalcentret.

Forebyggelseskonsulenten Gitte Sand

Mobil: 51 18 06 29 / E-mail: gsa@aarhus.dk

Telefontid 8.30-9.00 mandag til torsdag

Alle borgere, der er fyldt 75 år og hverken modtager pleje eller praktisk hjælp, tilbydes hvert år et forebyggende hjemmebesøg. Formålet med besøget er, at du kan bevare eller styrke din livskvalitet og dit helbred, så du fortsat kan klare din hverdag. Du ved bedst, hvordan det kan ske, og ud fra det kan forebyggelseskonsulenten give dig råd og vejledning.

Sundhedsenhed/Borgerkonsulenter

Torvevænget 3A, 8310 Tranbjerg J

Tlf.: 87 13 16 00 (telefontider: hverdage kl. 8.00-15.00)

Telefonen betjenes af sygeplejersker, borgerkonsulenter og terapeuter. Man skal visiteres for at komme i betragtning til en Ældrebolig eller Plejebolig.

ARRANGEMENTSOVERSIGT:

Dato	Tekst	Arr.	Kl.
2. maj	Gudstjeneste		13.45-15.00
2. maj	Generalforsamling	KK	19.00 -
7. maj	Banko	TÅ	13.30-15.30
10. maj	Skæring	KV	
14. maj	Bøgeskovhus orkester	TÅ	13.30-15.30
21. maj	Film om John Mogensen	TÅ	13.30-15.30
23. maj	Generalforsamling	KV	18.00 -
28. Maj	Løvspringstur Gjerrild kro	TÅ	10.00-17.00
4. juni	Banko	TÅ	13.30-15.30
6. juni	Gudstjeneste		13.45-15.00
11. juni	Sæsonafsl. Promenadeork.	TÅ	13.30-15.30
21. juni	Spisning for beboer i ældreboliger.		12.30
2. juli	Sommerbanko	TÅ	13.30-15.30
13. august	Banko	TÅ	

TÅ=tirsdagsåben, KV=Koltgårdens Venner, CR-Centerråd, KK=Kunst og kultur

Se nærmere om de enkelte arrangementer inde i bladet

Nyt

Så er vi snart i mål med indretning af vores skønne lokalcenter. Møbler til foyen skulle gerne komme i uge 18 eller 19.

Vores lounge, håber vi bliver møbleret i slutningen af maj.

Vores rådmand Jette Skive finder hele tiden på noget nyt. Nu skal det ikke længere hedde "Lokalcentre" men "Folkehuse".

Måske vi kan kalde vores for "Kolt Folkehus og aktivitetscenter", det får vi se, om vi får lov til.

Motiveringen for at ændre navn er, at så signalerer det ikke, at det kun er for ældre, og så bliver der mange flere yngre, der vil bruge lokalerne !!!!!!!!!!!!!!!

Kirsten Hedegaard

Nyttige telefonnumre:

Lokalcentrene Syd – Administrationen	tlf. 87 13 16 00
Dagcenter kl. 8.00 - 9.30	tlf. 21 17 11 26
Demensnøgleperson Lone Ø. Kristensen	tlf. 51 71 54 28
Sundhedsenheden kl. 8.00-15.00	tlf. 87 13 16 00
Sundhedsklinikken 8.00-9.00	tlf. 87 13 16 00
Hjemmeplejen	tlf. 87 13 30 36
Forebyggende hjemmebesøg Gitte Sand	tlf. 51 18 06 29
Cafeen Sandra Hinze	tlf. 21 17 14 15
Frivilligkonsulent Hanne Lykkeskov	tlf. 51 64 89 77
Pedel Bjarne	tlf. 51 57 60 69
Lea Bonde – booking lokaler	tlf. 41 87 35 36
Selvtrænerne, Hans Rasmussen	tlf. 40 76 95 59
Koltgårdens Venner, Rita Laursen	tlf. 51 50 63 02
Kunst og Kultur, Ruth Iversen, Koltgården	tlf. 28 74 25 47
Fællesrådet, Karen B. Radmer	tlf. 86 28 71 66
Hanna Thinesen, Ormslev, Kolt Lokalarkiv	tlf. 41 66 27 04
Hasselager Borgerforening, Torben Meisner	tlf. 86 28 11 55
Hasselager Kolt Vandværk, Allan Jensen	tlf. 86 28 31 32
Sognepræst Gitte Adelgaard	tlf. 86 28 00 27
Forstander Helle Z. Jensen	tlf. 41 87 24 94

Koltgårdens Centerråd og tirsdagsåben:

Inger Lise Casper	tlf. 26 22 14 27
Kirsten V. Nielsen,	tlf. 42 38 71 04
Anders Kjær Jensen	tlf. 86 28 32 92
Lea Mains	tlf. 22 13 50 28
Mariann Dalgas	tlf. 51 73 98 99
Agnes Nielsen	tlf. 24 80 83 49
Erla Hovvang	tlf. 22 10 81 16

Tak til bladets sponsorer: Centerrådet, Fællesrådet, Koltgårdens Venner og Kolt Genbrug, der gør det muligt at udlevere Koltnyt gratis.

Skulle der være nogle, som har lyst til at støtte os med et beløb, modtager vi gerne et sådant ☺, da det er dyrt at trykke et blad. Vil du gerne modtage *Koltnyt* på e-mail, så send en e-mail til kirstenhedegaard@post.tele.dk